



**Estadías
Profesionales
PERIODO
Mayo – Agosto
2023**

¿Qué es la estadía profesional?

Es una estrategia de vinculación que tiene por objetivo reafirmar y fortalecer los conocimientos y las competencias profesionales de los estudiantes, a través del desarrollo de proyectos reales, que den solución a necesidades específicas y contribuyan a mejorar la productividad y competitividad de las empresas.



Total de horas a cumplir durante la estadía



480

HORAS

¿Dónde se puede realizar?

Sector Educativo:
- Escuelas
- Institutos
- Universidades

Sector Productivo:
- Empresas
- PyMES
- Corporativos

Sector Gubernamental:
- Dependencias
- Presidencias Municipales
- Organismos De Gobierno
- Programas Especiales

Sector Social:
- Asociaciones civiles

01

03

02

04

¿Qué beneficios tiene para los estudiantes?

01

Experiencia laboral

02

Conocimiento de las necesidades del sector empleador.

03

Desarrollo de nuevas habilidades , destrezas y competencias.

04

Requisito de titulación

Requisitos

NOTA: A falta de alguno de estos documentos NO se podrá realizar la Estadía Profesional

01

✓ Ser estudiante inscrito, acreditado y sin adeudos académicos.

✓ **QUE CUENTE CON EL NIVEL IDIOMA INGLÉS (ESENCIAL):**

- ING Y LIC B2

02

✓ Realizar el pago por concepto de inscripción al cuatrimestre correspondiente.

✓ Contar con su afiliación al seguro médico.



Documentación

Para la integración de su expediente digital el estudiante deberá anexar en el formulario lo siguiente:

- ▶ Curriculum Vitae.
- ▶ Identificación Escolar.
- ▶ Carnet De Afiliación Al Seguro Médico
- ▶ Certificado Médico.
- ▶ Carta Compromiso
- ▶ Recibo de Pago correspondiente al cuatrimestre (Ésta debe enviarse via correo electrónico)
- ▶ Certificación iTEP

Los documentos deberán enviarse en archivos independientes en formato PDF y debidamente nombrados (NOMBRE COMPLETO POR APELLIDOS - DOCUMENTO

ej: JUÁREZ PEREZ LIDIA - Carnet de afiliación al seguro médico



Carta Compromiso

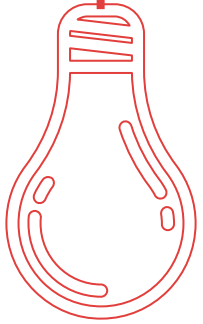

PARA EL LLENADO CORRECTO DE LA CARTA COMPROMISO:

LINK DE CARTA COMPROMISO

(Asesor Académico)

↓ Carta Compromiso de Estadías

- 1 Imprimir el documento
- 2 Llenar a puño y letra los datos solicitados
- 3 Firmar las TRES hojas
- 4 ESCANEAR y subir PDF en el formulario de solicitud

CARTA COMPROMISO DE ESTADÍAS

Tizayuca Hidalgo, 08 de Mayo 2023

La Estadía Profesional es el tiempo que el estudiantado debe cursar de manera obligatoria en el último cuatrimestre de su proceso de formación, que tendrá la finalidad de desarrollar un proyecto que, a través de la puesta en práctica de los conocimientos y habilidades del alumno, aporte soluciones a un problema real y contribuya a mejorar la competitividad y productividad de una Unidad Receptora del sector público, privado, social o educativo, con una duración de **520 horas** efectivas a cumplir en un lapso mínimo de trece y máximo de quince semanas; y que adicionalmente será equivalente al Servicio Social y requisito para Titulación en cualquier nivel educativo.

En virtud de lo anterior, y dada la relevancia que el proceso de Estadía Profesional representa, yo:

Nombre del Alumno

En mi carácter de alumno (a), de la carrera de _____ con matrícula _____ de la Universidad Tecnológica de la Zona Metropolitana del Valle de México (UTVAM), y en apego a los derechos y obligaciones que estipula en Reglamento Académico de Estudiantes en su Capítulo XIII DE LA ESTADÍA PROFESIONAL, me comprometo a:

- I. Cumplir con el programa de inducción a la Estadía Profesional que establezca la Universidad y que se realizará durante el cuatrimestre previo a su Estadía Profesional;
- II. Presentar a los Asesores durante los primeros quince días hábiles siguientes al inicio de la Estadía, el Programa de Actividades a realizar durante su Estadía Profesional;
- III. Acatar las instrucciones de las y los Asesores Académico y Empresarial y mantenerlos informados del avance de su Proyecto;
- IV. Desarrollar la Estadía, cumpliendo en tiempo y forma con actividades señaladas y con la entrega de los reportes tanto parciales como el final del Proyecto;
- V. Portar su Credencial de estudiante durante su permanencia en la Empresa u organización y exhibirla como identificación, y en su caso, portar la identificación que proporcione la empresa;

Firma



VI. Observar durante su Estadía Profesional una conducta ética y profesional y acorde con el Código de Ética y/o con el Código de Conducta aplicables en la Universidad, sin distinción de personas;

VII. Sujetarse a las normas y políticas definidas por la empresa u organización receptora y cumplir con las medidas de seguridad e higiene que ésta señale para prevenir riesgos;

VIII. Hacer uso adecuado de las instalaciones, equipo y materiales de trabajo que se le proporcionen durante el desarrollo de su Estadía Profesional;

IX. Entregar a la empresa u organización, si así lo solicita, copia del seguro facultativo y de la póliza de seguro contra accidentes;

X. Mantener absoluta confidencialidad de la información y asuntos de la empresa u organización donde desarrollen su Estadía Profesional;

XI. Desarrollar el proyecto que genere el producto final conforme a las condiciones establecidas previamente en la minuta de acuerdos, registrar los avances de su Proyecto y el Proyecto final;

XII. Entregar a la o el asesor académico y a la o el asesor empresarial el resultado obtenido, mediante una memoria de estadía en formato digital e impresa;

XIII. Realizar la evaluación del proceso de Estadías Profesionales, y

XIV. Las demás que señale el presente Reglamento, la Universidad y demás disposiciones aplicables.

Firma



Así como cumplir con los requerimientos, condiciones y demás disposiciones establecidas por la Universidad para dichas Estadías, así como las políticas, normas y medidas de seguridad e higiene que señale la Empresa o Institución que se visite.

Bajo protesta de decir verdad, manifiesto que me responsabilizo de la disposición anterior, así mismo, me comprometo a mantener reserva y estricta confidencialidad, de toda la información y/o documentación a la que tenga acceso con motivo del proyecto desarrollada.

Manifiesto que estoy informada (a) de:

Las disposiciones Generales establecidas en los **LINEAMIENTOS ESTABLECIDOS PARA EL DESARROLLO DE ESTADÍAS DE ESTUDIANTES DE LA UTVAM PARA EL CUATRIMESTRE MAYO - AGOSTO 2023**, así como del proceso de Evaluación para la acreditación de la misma, bajo la supervisión y autorización de los Asesores Académico, de Estilo e Industrial, de conformidad con el cronograma establecido el Formato de Registro de la Estadía Profesional, así como deberé cumplir con las revisiones de Reporte Técnico (Tesis) y con las actividades solicitadas en la plataforma "Campus Virtual" de la UTVAM.

Protesto que, al concluir la **ESTADÍA PROFESIONAL**, cumpliré con mis obligaciones como universitario (a), responderé la encuesta correspondiente para mi seguimiento de egresado, respetaré y cumpliré los principios y valores institucionales con disciplina y observaré en todo momento las disposiciones reglamentarias, en el entendido de que en cualquier acto **CONTRARIO** a lo establecido será no aprobado (a) o sancionado (a), de acuerdo con lo previsto de la normativa universitaria.

Del mismo modo manifiesto que una vez iniciada mi estadía profesional, no podré realizar cambio de unidad receptora, salvo casos justificados y probados, de lo contrario estoy consciente que perderé las horas ya completadas en mi proyecto y tendré que realizar mi estadía profesional en el periodo que se apertura, tomando en cuenta que éstas solo se llevan a cabo en los periodos de mayo - agosto y septiembre - diciembre, por lo cual me comprometo a informarme debidamente de mis actividades, proyectos, tiempos y unidad receptora.

Mi dirección electrónica: _____

Mi número telefónico: _____

Acepto y firmo de conformidad:



Firma

(Nombre y firma)



Procedimiento

Solicitud de estadía profesional

1

Llenar formulario de solicitud en línea (correo institucional).

2

Documentos escaneados (**NO FOTOS**).

3

Datos de la Unidad Receptora (empresa o institución) en caso de tener una específica.

FECHA LÍMITE: 24 de Abril de 2023



LINK DE SOLICITUD DE ESTUDIANTE



<https://forms.gle/MmcgUMN8og27FEgf8>





Official Score Report

Name: ROBLES, LUIS
Nationality: MEXICAN Date of Birth: 06-Jun-1998
Test ID#: 192470583PAC Test Date: 30-Mar-2017
Govt. ID#: UTVAM1601007TIC Issued By: MEXICO
Test Version: Promo Academic-Core Level: UNIVERSITY

Overall Assessment: Level 4.0 (Upper Intermediate) - CEFR: B2

To authenticate an iTEP score, please visit our website at www.iTEPexam.com

Assessment by Test Section

TEST SECTION	SCORE	LEVEL	DESCRIPTION
Grammar	78	4.5	Advanced
Listening	54	3.0	Intermediate
Reading	79	4.5	Advanced

Individual Skill Profile

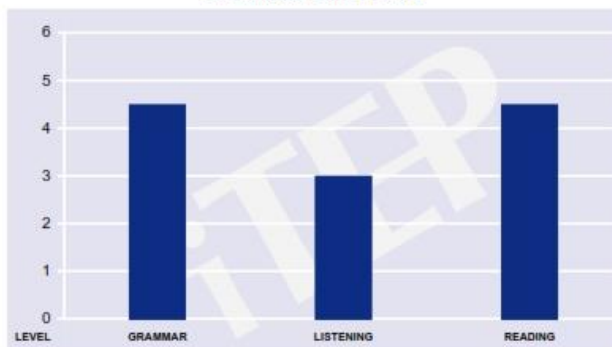

Certificación iTEP

- **NOTA:** La certificación iTEP es solicitada en la solicitud de Estadías, por lo cual **NO SE ACEPTARÁN CARTA COMPROMISO DE IDIOMA.**



CONVOCATORIA

EXAMEN DE CERTIFICACIÓN ITEP



Se convoca a todos los estudiantes interesados en certificar su nivel de inglés.

1. Realizar el pago de tu examen a más tardar el **03 de marzo de 2023**.
 - a. Banco: **BBVA**
 - b. Pago referenciado en tu cuenta del sistema de Servicios Escolares
 - c. Cantidad: **\$1500** (Itep Academic Plus 5 habilidades) ó
 - d. Cantidad: **\$800** (Itep Academic Core 3 habilidades)
2. Enviar correo a **c.idiomas@utvam.edu.mx** a partir de la publicación de esta convocatoria y con fecha límite del 1 de marzo de 2023 proporcionando:
 - a. En el asunto del correo poner: **EXAMEN DE CERTIFICACIÓN iTEP Academic Plus ó iTEP Core**, (dependiendo del que escojas).
 - b. Nombre completo, carrera y matrícula
 - c. En los días hábiles posteriores a la recepción de su correo, les aparecerá la referencia para el pago en su cuenta en la plataforma de Servicios Escolares.
3. Los exámenes se aplicarán tentativamente a partir del **10 de abril de 2023** de forma escalonada guardando las medidas de la nueva normalidad.
4. La fecha y hora de la aplicación les será enviada a su correo institucional.
5. Para tener derecho a presentar examen, deberán haberlo pagado en tiempo y forma.
6. El día del examen, presentarse con lápiz, una hoja blanca, credencial escolar vigente y/o INE con fotografía.
7. Para ingresar a la Universidad deberá portar tapaboca limpio y en buenas condiciones, aplicarse gel, permitir se le tome la temperatura.
8. Terminando el examen deberá limpiar el escritorio, la silla, el teclado y ratón de la computadora que le fue asignada

Convocatoria para Certificación iTEP

➤ RECUERDA:

En caso de no acreditar el nivel correspondiente, **NO** podrán llevarse a cabo las estadías hasta en tanto sea acreditada.

Y solo podrás presentarla en periodos de: **Mayo – Agosto o Septiembre - Diciembre**





Documentación que deberás solicitar

Carta de Presentación

¿Quién la emite?



Área de Innovación

Nota:

Para poder asignarte en tu UR y poder entregarte la Carta de Presentación, ya debe estar realizado tu pago de inscripción y documentación completa.

Fecha límite de entrega:

08 de MAYO 2023

Ejemplo:



Carta de Presentación de Estadía

Tizayuca, Hgo., a 07 de septiembre de 2022.

Folio: CPEP/182/2022.

CRISTIAN ALEJANDRO GALICIA MIRANDA
DIRECTOR GENERAL
CORPORATIVO AG

Me es muy grato saludarle y presentar a usted a **ATZIRI DANAE PEREZ PEREZ**, estudiante de la carrera de **T.S.U. en Tecnologías de la Información Área Entornos Virtuales y Negocios Digitales**, con número de control **203110223**, quien cumple los requisitos académicos establecidos en los lineamientos de esta Universidad para el desarrollo de **Estadía Profesional**.

Con base en lo anterior, respetuosamente nos permitimos postularle para realizar dicho proceso en su distinguida dependencia, durante el periodo del **12 de septiembre al 19 de diciembre 2022**, cubriendo un mínimo de **525 horas**.

Agradezco de antemano la amabilidad de su atención, quedo atenta de su respuesta y le deseo éxito en las actividades que desempeña.

Atentamente

Dra. Paola Belém Bocado Tovar
Encargada de la Dirección de Vinculación



C.c.p. Estudiante.

Boulevard Miguel Hidalgo y Costilla y Circuito General
Felipe Ángeles Ramírez, Fraccionamiento Los Héroes Tizayuca (SADASI)
Tel. 01 (779) 100 5050 E-mail rectoria@utvam.edu.mx, asistenterectoria@utvam.edu.mx

Carta de Aceptación

¿Como obtenerla?



Una vez que el alumno haya entregado la carta de presentación, la UR, emite la carta de aceptación (descargar formato)

Fecha límite
de entrega:
26 de
Mayo de
2023

utvam.edu.mx/estadias.php

Tube Maps



DESCARGAS

↓ Formato de registros de estadias
profesionales

↓ Formato de Carta de Aceptación

Ejemplo:

(HOJA MEMBRETADA DE LA EMPRESA)

Lugar y fecha

CARTA DE ACEPTACIÓN DE ESTADÍAS

Lic. Aldair de Jesús González García
Jefe de Oficina del Área de innovación
Universidad Tecnológica de la Zona Metropolitana del Valle de México

Tengo el agrado de dirigirme a usted con la finalidad de hacer de su conocimiento que el/la alumna(o) (#####), estudiante de la carrera de (#####), con número de control (#####), ha sido admitida(o) para realizar sus Estadías Profesionales en (Empresa o Institución), teniendo como fecha de inicio el 08 del mes de mayo de 2023 y como fecha de culminación el 11 de agosto de 2023, cubriendo un total de 480 horas.

Sin más por el momento, reciba un cordial saludo de mi parte.

ATENTAMENTE

(NOMBRE, CARGO, RAZÓN SOCIAL)

Programa de trabajo

- Elaborar, en conjunto con el asesor industrial y académico, el programa de trabajo de la estadía.
(Formato de Registro)

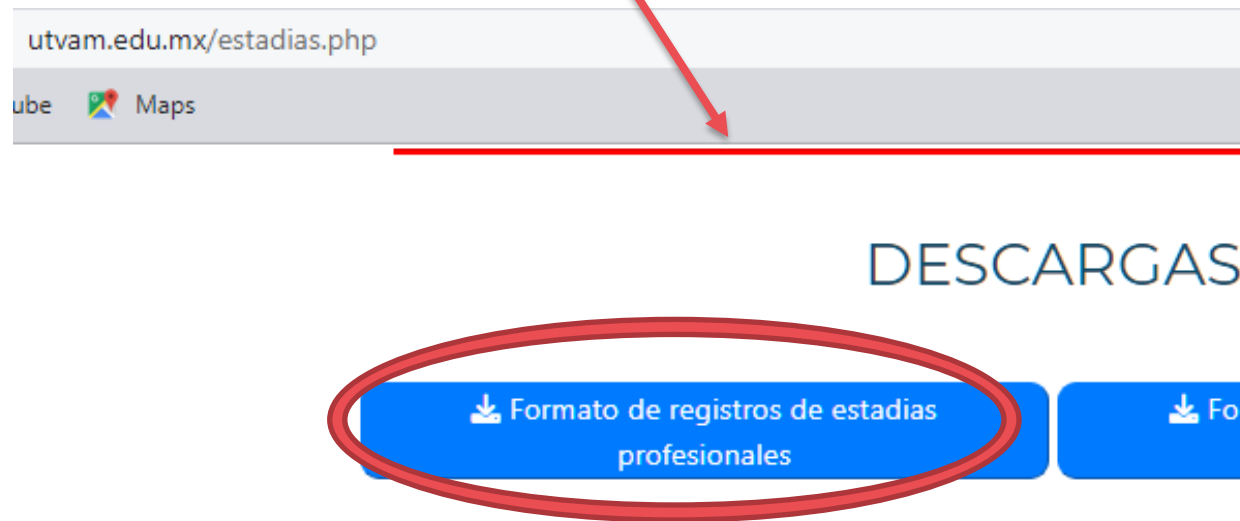

¿Quién lo emite?



El alumno deberá descargar el formato en la página de la UTVAM y recabar firmas correspondientes.

Fecha límite de entrega:
26 de Mayo de 2023



Programa de trabajo y formato de registro



DIRECCIÓN DE VINCULACIÓN Y EXTENSIÓN UNIVERSITARIA
DEPARTAMENTO DE INNOVACIÓN
FORMATO DE REGISTRO DE ESTADÍA PROFESIONAL

DATOS GENERALES	
Nombre por escrito	Motivo
Carecer y área	Categoría y grupo

DATOS DE LA EMPRESA RECEPTORA				
Razón social				
Nombre comercial				
Domicilio	Calle y número		Código	
	Municipio	Estado	C.P.	
	Correo electrónico		Teléfono y extensión	
Nombre del titular de la empresa			Cargo	
Nombre de la persona de contacto en la empresa			Cargo	
Tipo o actividad principal de la empresa				
Tamaño:	Micro ()	Pequeña ()	Mediana ()	Grande ()

DATOS DE LA ESTADIA PROFESIONAL	
Acta asignado para el desarrollo de la estadia	
Asesor Industrial	Cargo en la empresa
Asesor Académico	
Nombre del proyecto	
Fecha de inicio	Fecha de término

PROGRAMA DE TRABAJO

#	Actividad	Septiembre	Octubre	Noviembre	Diciembre

Mediante este documento el/la estudiante se compromete a desarrollar el proceso de Estadia Profesional que le ha sido autorizado, a dar cumplimiento al programa de trabajo establecido en conjunto con los asesores industrial y académico; asimismo acepta acatar la normatividad que le sea estipulada por la empresa y a mantener la confidencialidad de la información a la que se le brinde acceso durante el desarrollo de los trabajos encomendados, además de respetar los tiempos y límites que se hayan marcado y realizar los trabajos de estadia profesional de manera eficaz, respetuosa y eficiente.

Nombre y firma **Nombre y firma** **Nombre y firma**
Estudiante de (Carrera) **Asesor Industrial** **Asesor Académico**

Nombre y firma **Lic. Aldair de Jesús González García**
Coordinador de carrera **Área de Innovación**



CARTA DE ACEPTACIÓN Y PROGRAMA DE TRABAJO:

Deberán ser entregados físicamente al área de innovación, con motivo de integrar el expediente físico y dar el seguimiento adecuado.

Fecha límite de entrega:
26 de mayo de 2023



Asignación de asesores

La Dirección Académica y la Unidad Receptora (UR), asignan al asesor académico e industrial respectivamente, con base en las necesidades del proyecto.

Dirección académica y
Unidad Receptora

Asesor académico:
Evalúa por parte de la universidad

Asesor industrial
Evalúa por parte de la empresa



Inicio de estadía profesional

Los estudiantes aceptados deberán dar inicio a sus actividades dentro de la UR el día **08 de Mayo del presente año**, de acuerdo con lo estipulado en la carta de aceptación y el programa de trabajo.

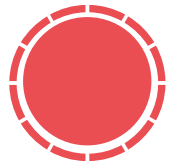



Después del formulario de solicitud:

Reportes de estadía y revisión presencial con asesor académico

Reporte mensual de estadía

Las fechas se les harán llegar por medio de los Asesores Académicos



Reuniones

Será obligatorio reunirse por lo menos una vez al mes con el asesor académico



Reportes de estadía

- Solicitud de Estadía Profesional (Estudiantes)
- Reporte de Estadía Profesional (Estudiantes)
- Evaluación de Estadía Profesional



Reporte Mensual de actividades Mayo - Agosto 2023

Formulario para evaluar el avance de la Estadía Profesional

innovacion@utvam.edu.mx [Cambiar de cuenta](#)

El nombre, el correo y la foto asociados a tu cuenta de Google se registrarán cuando subas archivos y envíes este formulario

[Siguiente](#) [Borrar formulario](#)

Se adjunta el Formato de Reporte Mensual a fin de que se descargue, se imprima y se llene a mano juntan las firmas y sellos correspondientes.

[Reporte Mensual de Estadías \(Descarga\)](#)

Subir escaneado en PDF el Formato anterior, llenado, firmado y sellado. *

[Añadir archivo](#)

Evidencia Fotografica *

[Añadir archivo](#)

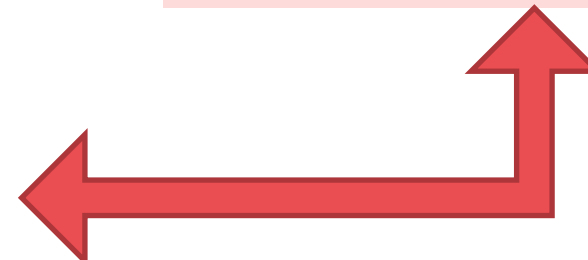

- 1.- Descargar y llenar a mano el formato,
- 2.- Después subirlo llenado con las firmas y sellos correspondientes
- 3.- Subir la evidencia Fotográfica



Reporte de estadía (Formato)

Reporte No:			
Fecha de Inicio:		Fecha de Término:	
Horas reportadas en el periodo:		Horas Acumuladas:	
Nombre del Proyecto			
Actividades realizadas durante el periodo			
Observaciones por parte de la Empresa (CAMPO DE ALTA IMPORTANCIA)			
CALIFICACIÓN ASESOR INDUSTRIAL:		CALIFICACIÓN ASESOR ACADÉMICO:	

Nombre, firma y Sello Asesor Industrial

Nombre y Firma Asesor Académico

Nombre y Firma Alumno

Boulevard Miguel Hidalgo y Costilla y Circuito General
Felipe Angeles Ramirez, Fraccionamiento Los Heroes Tizayuca.
Tel. 01 (771) 247 4028 E-mail rectoria@utvam.edu.mx, asistentectoria@utvam.edu.mx

Conclusión de estadía profesional



La estadía profesional se da por concluida una vez que el estudiante recibe la Carta de Terminación.

Carta de Terminación

¿Quién la emite?



Unidad Receptora
(descargar formato)



tudiantes)	(Asesor Industrial)
de Estadía Profesional r Académico)	↓ Carta de Terminación
promiso de Estadías	↓ Carta Compromiso de Estadías Inglés

Fecha límite de entrega:
11 de Agosto de 2023

Lugar y fecha

Ejemplo:

CARTA DE TERMINACIÓN DE ESTADÍA

Lic. Aldair de Jesús González García
Área de Innovación
Universidad Tecnológica de la Zona Metropolitana del Valle de México

Como es de su conocimiento, derivado de la vinculación que existe entre (razón social de la empresa) y la Universidad Tecnológica de la Zona Metropolitana del Valle de México, (el / la) C. (nombre completo del estudiante), estudiante de la carrera de (nombre del programa educativo), con número de control (#####); desarrolló su proceso de Estadía Profesional en el área de (área asignada), bajo la asesoría de (nombre y cargo del asesor industrial), durante el periodo comprendido del 08 de mayo al 11 de agosto del año 2023.

Con base en lo anterior, hacemos constar que el estudiante ha cumplido en tiempo y forma con los requerimientos que le fueron estipulados para la realización del proyecto (nombre del proyecto), y, al no contar con adeudos o asuntos pendientes con nuestra empresa, damos por concluida satisfactoriamente la Estadía Profesional.

Se extiende la presente para los fines académicos a que haya lugar.

Sin más por el momento, reciba un cordial saludo.

Vo.Bo.

Autoriza liberación

Nombre y firma del asesor industrial
Cargo

Nombre y firma del representante de la empresa
Cargo

Entrega de la memoria de estadía y presentación.



- Una vez que el asesor académico ha autorizado que la memoria de estadía cumple con características para ser evaluada, el estudiante deberá hacer entrega de un **ejemplar impreso y dos CD**, y realizar evaluación presencial conforme le sea programado.



Inicio de Estadía

(Fechas límites)

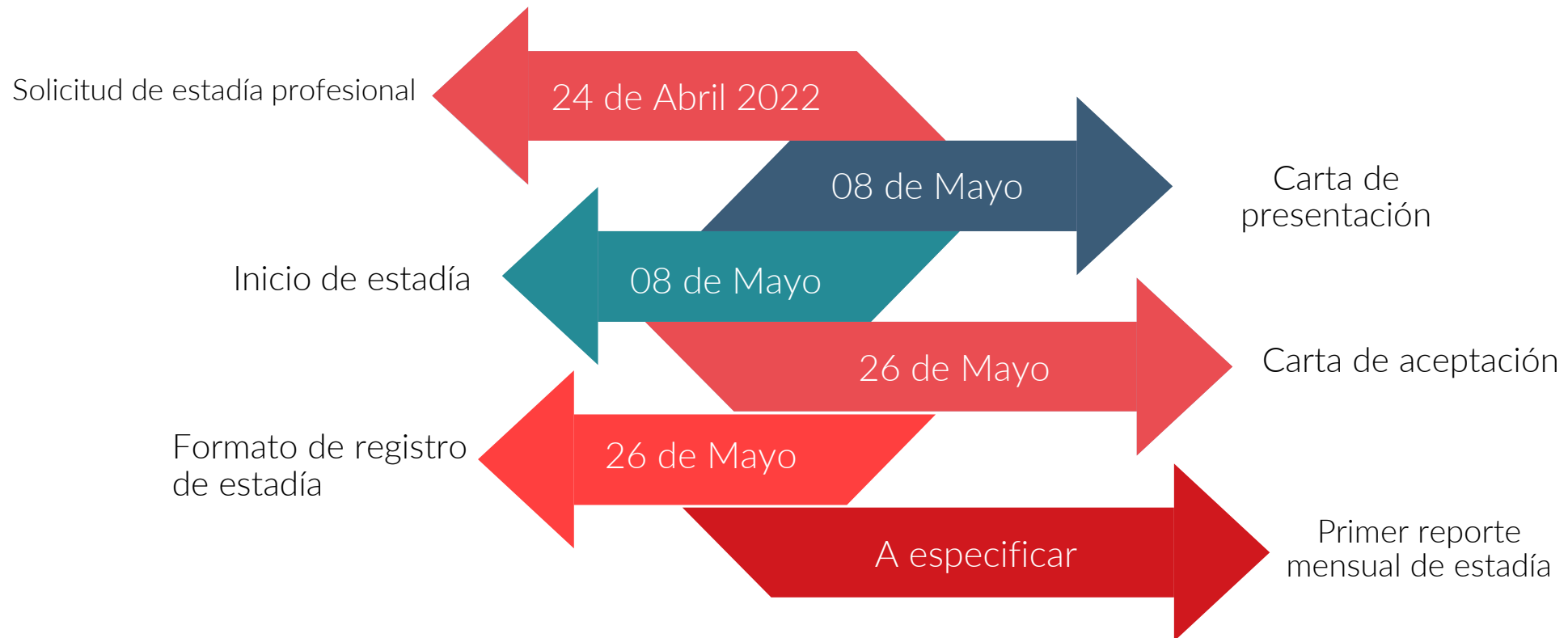

Junio – Julio 2023



Revisión de memoria con asesor académico



Revisión de memoria con asesor académico



1er Reporte mensual de estadía



2do Reporte mensual de estadía



3er Reporte mensual de estadía

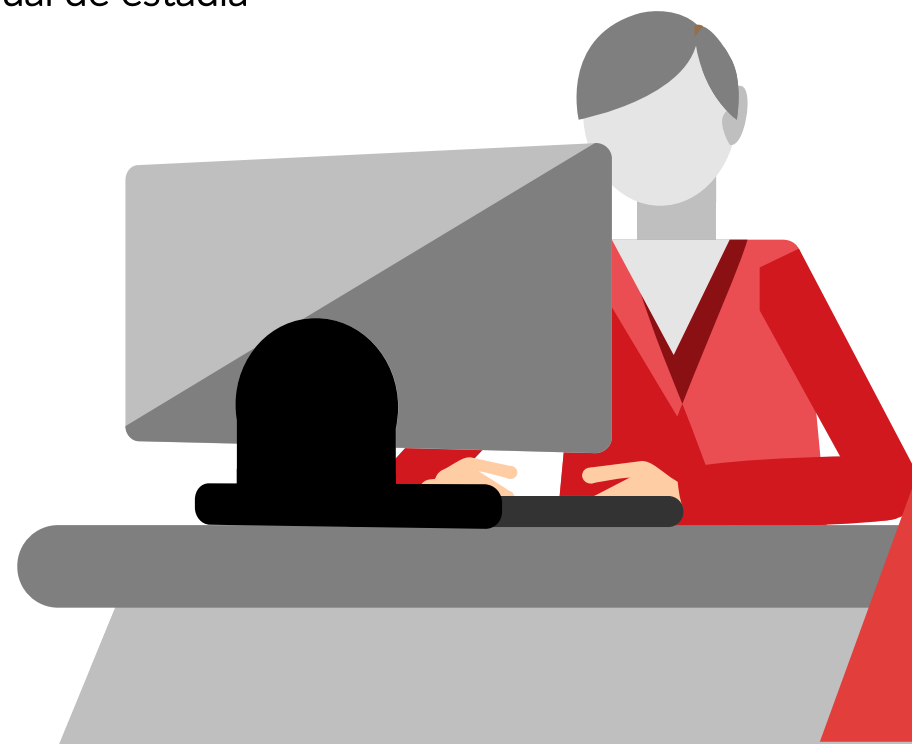

Agosto 2023

Revisión de avances de proyecto con el asesor Académico.

11 de agosto

Término de Estadía Profesional.

Revisiones finales de memoria de tesina con asesor académico.

25 de Julio – 11 de agosto

Evaluaciones correspondientes

Fechas a especificar



Carta de liberación de estadía



REQUISITOS

Haber entregado en físico a su coordinador de carrera memoria de tesina .

Mandar vía correo electrónico las evaluaciones correspondientes

Entregar de forma física y digital en el área de innovación los siguientes documentos:

Carta de Aceptación
Formato de Registro
Carta de Terminación
Comprobante de Nivel de Idioma (ITEP)

Evaluación Asesor Académico e Industrial - Alumno



EDUCACIÓN
SECRETARÍA DE EDUCACIÓN PÚBLICA



EDUCACIÓN
SECRETARÍA DE EDUCACIÓN PÚBLICA



Nombre del estudiante: _____ Matricula: _____
 Lic., Ing. o T.S.U.: _____
 Empresa o Institución: _____
 Departamento: _____
 Título del Proyecto: _____

		5 - 7 = No Competente	8 = Competente	9 = Competente Destacado	10 = Competente Autónomo		
COMPETENCIAS	CRITERIOS	EVALUACION				Promedio por Fases	
FASE INICIAL (Semana 1, 2, 3)		Asesor Académico					
INTERPRETATIVA	Recopila información que le permite conocer la naturaleza de la empresa						
	Analiza y describe su campo de acción y desempeño						
ARGUMENTATIVA	Desarrolla pautas para la elaboración del plan de trabajo						
	Planifica en forma ordenada su cronograma de actividades						
Reconoce fortalezas y debilidades para la puesta en marcha del plan de trabajo							
FASE DESARROLLO (Semana 4, 5, 6, 7, 8, 9, 10, 11)		A. Acad.		A. Ind.			
INTERPRETATIVA	Revisa e interpreta la documentación teórica y legal que se aplica a su sitio de estadia						
ARGUMENTATIVA	Resuelve situaciones problema que emergen de la estadia						
	Utiliza y maneja de manera correcta los recursos proporcionados por su sitio de estadia						
PROPOSITIVA	Reconoce las debilidades y fortalezas de la empresa para el planteamiento de su propuesta de mejoramiento						
	Su propuesta de mejoramiento es funcional, adecuada y se soporta en el planteamiento del problema existente en la empresa						
	Propone acciones que conducen al mejoramiento del proceso						
FASE FINAL (Semana 12, 13, 14, 15)		A. Acad.		A. Ind.			
INTERPRETATIVA	Reafirma los avances positivos de la ejecución de su propuesta de mejoramiento						
ARGUMENTATIVA	Sintetiza de manera coherente los resultados obtenidos, en el desarrollo de sus actividades						
PROPOSITIVA	Relaciona los conceptos de una forma organizada, demostrando un gran dominio en las presentación de las conclusiones generadas en el desarrollo de su propuesta de mejoramiento						
	Cumple las actividades programadas en su plan de trabajo						
	El producto entregado cumple con las condiciones previamente establecidas en la minuta de trabajo						
Promedio Final Redondeado (Ejemplo: 8.0 a 8.49 = 8.0, 8.5 a 8.99 = 9.0):							
Nombre y Firma Asesor (a) Industrial		Nombre y Firma Estudiante		Nombre y Firma Asesor (a) Académico (a)			



Evaluación Alumno a Estadías



EDUCACIÓN
SECRETARÍA DE EDUCACIÓN PÚBLICA



UTP
UNIVERSIDAD TECNOLÓGICA DE PUEBLO RICO

EDUCACIÓN
SECRETARÍA DE EDUCACIÓN PÚBLICA



DATOS GENERALES DEL (A) ESTUDIANTE

NOMBRE:	PROGRAMA EDUCATIVO:
EMPRESA:	MATRICULA:
ASESOR INDUSTRIAL:	FECHA FINALIZACION DE ESTADIAS:
ASESOR.ACADEMICO:	FECHA DE INICIO DE ESTADIAS:

INSTRUCCIONES: Lea cuidadosamente cada pregunta antes de contestarla.
Utilizando la siguiente escala marque con una "X" el grado de satisfacción de la estadía que realizó.

0	1	2	3	4
Muy insatisfactorio	Insatisfactorio	Indeciso	Satisfactorio	Muy satisfactorio

	0	1	2	3	4
¿La información previa aportada por el área de estadías de la UTVAM para tu incorporación a la empresa o institución fue?					
¿La adecuación de tu formación como estudiante a los requerimientos profesionales de la empresa o institución donde realizaste la estadía fue?					
¿Cómo fue la comunicación y coordinación con tu asesor académico?					
¿Cuál fue el grado de intervención de tu asesor académico en el desarrollo de tu estadía?					
¿En qué grado de aplicación te ayudó tu proyecto a fortalecer tus competencias profesionales?					
¿Cuál es el grado de satisfacción con tu plan de trabajo desarrollado?					

0	1	2	3	4
Totalmente en desacuerdo	En desacuerdo	Indeciso	De acuerdo	Totalmente de acuerdo

	0	1	2	3	4
¿Las tareas de la estadía fueron acorde a la formación académica?					
¿El trabajo que se desarrolló durante la estadía ha sido verdaderamente útil y valorado por la empresa y/o Institución?					

	Alimentación	Dinero	Transporte	Hospedaje
¿Qué apoyos recibiste?				
Otro:				

STATUS	SI	NO	Otro (Mencione)
¿Le quedaría a trabajar en la empresa en la que realizaste la estadía?			
¿Le interesaría trabajar con la empresa?			

FIRMA DEL (A) ESTUDIANTE





CONTACTO

Lic. Aldair de Jesús González García
Área de Innovación

Correo: Innovacion@utvam.edu.mx

Link Estadías:

<https://utvam.edu.mx/estadias.php>